

Gladiator Party



Diagramme de Gantt



Modèle Conceptuel Des Données

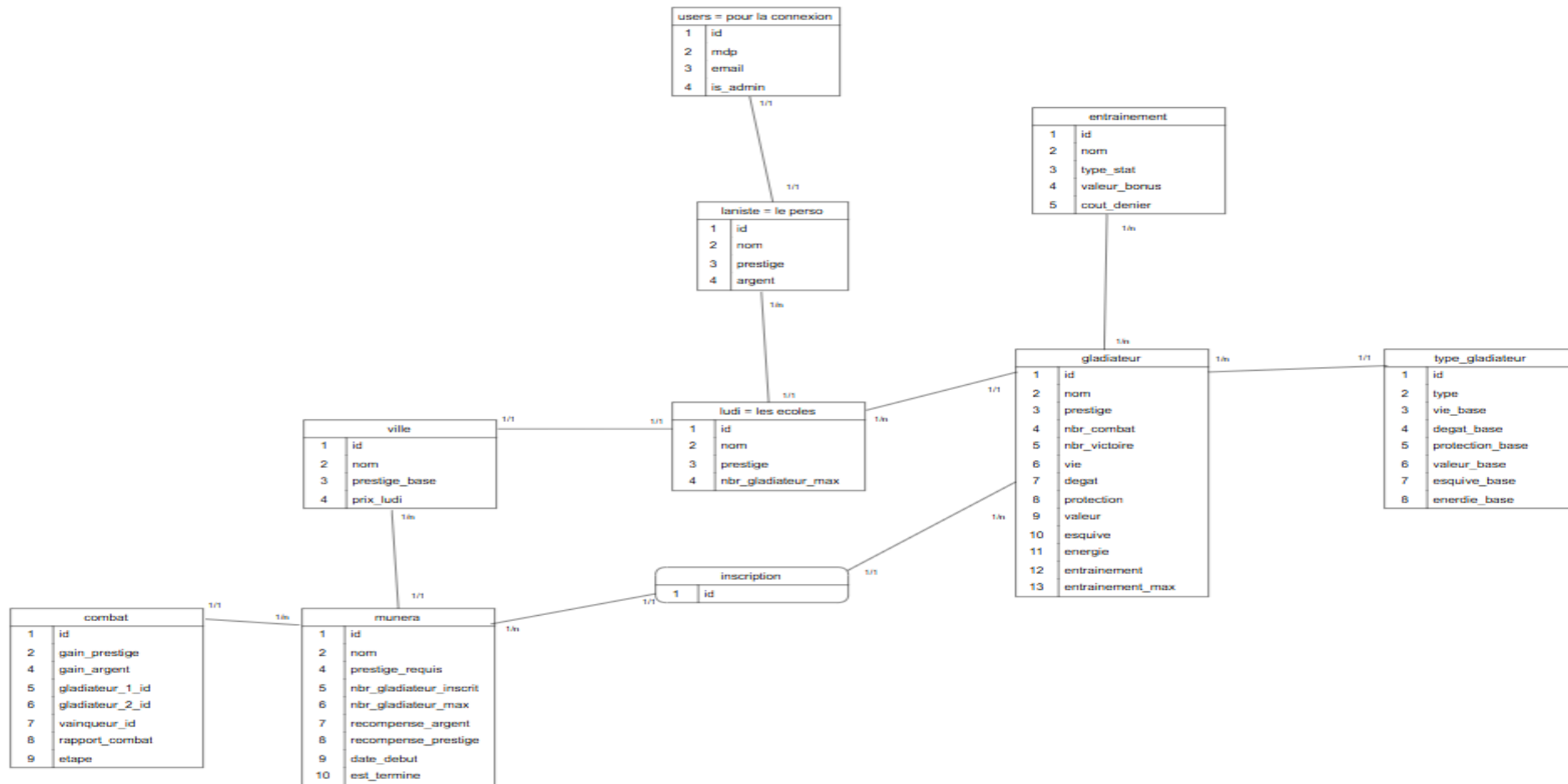

Modèle Logique Des Données

users = pour la connexion			
1	id	bigint	PK - auto increment
2	mdp	varchar(255)	not null
3	email	varchar(80)	not null
4	is_admin	bool	not null

entraînement == une liste d'entraînement			
1	id	bigint	PK - auto increment
2	nom	varchar(100)	not null
3	type_atlet	varchar(32)	not null
4	valeur_base	decimal(8,2)	not null
5	cout_client	decimal(8,2)	not null

lentils = le perso			
1	id	bigint	PK - auto increment
2	nom	varchar(64)	not null
3	prestige	int	not null
4	argent	decimal(12,2)	not null
5	users_id	bigint	FK - not null

ville			
1	id	bigint	PK - auto increment
2	nom	varchar(64)	not null
3	prestige_base	int	not null
4	prct_lutis	decimal(10,2)	not null
5			

lutis = les occasions			
1	id	bigint	PK - auto increment
2	nom	varchar(64)	not null
3	prestige	int	not null
4	nbr_glaiveleur_max	int	not null
5	fk_id_lentils	bigint	FK - not null
6	fk_id_ville	bigint	FK - not null

glaiveleur			
1	id	bigint	PK - auto increment
2	nom	varchar(64)	not null
3	prestige	int	not null
4	nbr_combat	int	not null
5	nbr_victoire	int	not null
6	ville	decimal(8,2)	not null
7	degat	decimal(8,2)	not null
8	protection	decimal(8,2)	not null
9	sequite	decimal(8,2)	not null
10	energie	int	not null
11	valeur	decimal(8,2)	not null
12	entraînement	int	null
13	entraînement_max	int	not null
14	fk_id_type_glaiveleur	bigint	FK - not null
15	fk_id_lutis	bigint	FK - not null

type_glaiveleur			
1	id	bigint	PK - auto increment
2	type	varchar(64)	not null
3	vie_base	decimal(8,2)	not null
4	degat_base	decimal(8,2)	not null
5	protection_base	decimal(8,2)	not null
6	sequite_base	decimal(8,2)	not null
7	energie_base	int	not null
8	valeur_base	decimal(8,2)	not null

combat			
1	id	bigint	PK - auto increment
2	gain_prestige	int	not null
4	gain_argent	decimal(12,2)	not null
5	glaiveleur_1_id	bigint	null
6	glaiveleur_2_id	bigint	null
7	vainqueur_id	bigint	null
8	rapport_combat	int	null
9	etape	varchar(32)	null
10	fk_parenat_combat_id	bigint	FK - not null
11	fk_id_murana	bigint	FK - not null

murana			
1	id	bigint	PK - auto increment
2	nom	varchar(64)	not null
4	prestige_requis	int	not null
5	nbr_glaiveleur_maxct	int	null
6	nbr_glaiveleur_max	int	not null
7	recompense_argent	decimal(8,2)	not null
8	recompense_prestige	int	not null
9	date_debut	Date	not null
10	est_ferme	bool	not null
11	fk_id_ville	bigint	FK - not null

inscription			
1	id	bigint	PK - auto increment
2			
4	fk_id_murana	bigint	FK - UK1 - not null
5	fk_id_glaiveleur	bigint	FK - UK1 - not null
6			
7			